

Modernste Technologie trifft auf bewährte
Physio- und Ergotherapie

Neuro Intensiv Wochen

in Österreichs einzigartigem ambulanten
Zentrum für gerätegestützte Neurotherapie



Physiotherapie . Ergotherapie . Kognitionstraining .
barrierefreies Gerätekrafttraining . Videobasierte
Ganganalyse und Gangschule . Transkutane
Rückenmarksstimulation . u.v.m.



„Unsere Mission: Neurologische Rehabilitation neu denken in ambulantem Setting – mit innovativer Technologie, evidenzbasierter Therapie und interprofessioneller Teamarbeit für maximalen Fortschritt in kurzer Zeit.“

*Isolde Schurz-Klee,
Operative Leitung tech2people*

⌘ Neuro Intensiv Wochen - deine Alternative zur stationären Rehabilitation

Maximale Therapie. Spürbare Fortschritte. Neue Perspektiven.

Unsere **Neuro Intensiv Wochen** richten sich an **Menschen ab 2 Jahren**, die in **kurzer Zeit größtmögliche Fortschritte erzielen möchten** – unabhängig davon, ob neurologische, genetische, traumatologische oder neuroorthopädische Herausforderungen vorliegen.

Neurologische Rehabilitation lebt von Wiederholung, Präzision und intensiver Stimulation. Genau da setzt unser modular aufgebautes Intensivprogramm an: individuell geplant, ab zwei Wochen Dauer und mit drei bis sechs Therapieeinheiten pro Tag.

Unser Anspruch ist klar: Dein maximaler Fortschritt – optimal abgestimmt auf deine persönlichen Ziele und Möglichkeiten und als ideale Alternative zu einer stationären Rehabilitation.



Patient:in im Mittelpunkt



Modernste Technologien



Perspektiven geben



Qualität und Verantwortung



⚙️ Warum unsere Neuro Intensiv Wochen den Unterschied machen.

Hochintensiv trainiert. Persönlich betreut. Nachhaltig verbessert.

Wir arbeiten mit High-Tech-Systemen aus allen Bereichen der Neurorehabilitation mit assistiver Unterstützung und Echtzeit-Biofeedback. Technologien, die das Wiedererlernen von Bewegungsabläufen optimal fördern.

Technologie, die Therapie neu definiert

Unsere gerätegestützten Therapiemöglichkeiten erlauben ein außergewöhnlich intensives, präzises und hochwirksames Training, mit der selbst komplexe Bewegungsabläufe gezielt verbessert werden können.

Die hohe Trainingsintensität erreichen wir durch modernste Therapierobotik für Arm-, Hand-, Rumpf- und Gangrehabilitation. Individuell angepasste Exoskelette und dynamische Körpergewichtsentlastungssysteme geben dir maximale Sicherheit und unterstützen dich optimal bei jedem Schritt deiner Therapie.

Hightech für deinen Fortschritt:

- robotisch-bionische Exoskelette für Gangtraining
- C-Mill-Laufbandsystem mit alltagsnahen Projektionen
- Schienensystem Rysen für sicheres Training von Alltagsbewegungen im freien Raum
- Hippotherapie imitierender Roboter Hirob zur Stärkung der Körpermitte
- Arm- und Beinergometer mit funktioneller Elektrostimulation zur Aktivierung und Stärkung der Muskulatur
- Therapiegeräte wie Myro, Diego, Amadeo und Tyrostation zur Förderung der Feinmotorik und Handfunktion



Fortschritt durch Vielfalt: Physio-, Ergo- & Trainingstherapie

Breites Angebot. Präzise abgestimmt. Maximal wirksam.

Therapiemodule, die zu deinen Zielen passen

Im Rahmen deiner Neuro Intensiv Wochen wählen wir die Maßnahmen aus, die dich am schnellsten und sichersten voranbringen. Jede Einheit ist darauf ausgerichtet, deine persönlichen Ziele bestmöglich zu unterstützen – mit modernen Methoden, gezielter Aktivierung und einem klaren Fokus auf spürbaren Fortschritt.

Kraft & Funktion

- Funktionelles Krafttraining
- Krafttraining mit Funktioneller Elektrostimulation (FES)

Bewegung, Gang & Gleichgewicht

- Koordinationstraining
- Videobasierte Ganganalyse und Gangschule
- Transfertraining
- Gleichgewichtstraining im Sitz und Stand

Neuro-Spezialtherapien

- Transkutane Rückenmarkstimulation
- Spastikmanagement
- Kognitives Training
- Atemtherapie
- Manuelle Techniken
- Training von Alltagsaktivitäten

Begleitende Leistungen

- Wohnraumanalyse und -beratung
- Hilfsmittelberatung und -adaptierung
- Angehörigenberatung
- Erstellung individueller Heimübungsprogramme
- Logopädie



Medizinische Trainingstherapie

Deine Kraft im Fokus – individuell gesteuert

Auf unseren **7 Krafttrainingsgeräten** können alle großen Muskelgruppen (Rücken, Beine, Gesäß, Schulter, Arme, Brust) gezielt trainiert werden. Die auch rollstuhlgerechten bzw. barrierefreien Geräte funktionieren mit einem **Luftdruckwiderstand**, der eine kleinschrittige und einfache Widerstands-anpassung an deine individuellen Anforderungen ermöglicht.

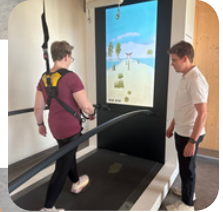



„In deinen NeuroIntensivWochen verbinden wir durch gerätegestützte Therapie höchste Repetitionszahlen mit einer großen Bandbreite an Physio-, Ergo- und Trainingstherapien – ideale Bedingungen für motorisches Lernen und spürbare funktionelle Verbesserungen.“

Dennis Veit,
Klinische Leitung tech2people

🌸 Ablauf deiner Neuro Intensiv Wochen

Individuell geplant. Intensiv wirksam. Professionell begleitet.

Durch moderne Behandlungsmethoden, innovative Technologien und die enge Zusammenarbeit unseres interdisziplinären Teams unterstützen wir dich dabei, Kraft, Koordination, Mobilität und Alltagskompetenz gezielt zu verbessern – für spürbar mehr Lebensqualität.

Dein Start: Gut begleitet von Anfang an

Bevor deine Intensivtherapie beginnt, möchten wir dich und deine Ziele genau kennenlernen.

Im ausführlichen **Ersttermin – vor Ort oder virtuell** – erfassen wir alle relevanten Informationen, um deine Therapie optimal zu planen:

- Deinen Gesundheits- und Funktionsstatus
- Deine persönlichen Ziele
- Mögliche Ausschlusskriterien für bestimmte Geräte
- Die passende Intensität und Dauer deiner Therapie

Anschließend planen wir deine individuelle Intensivtherapie basierend auf dem gewählten Intensitätslevel.

Du wählst aus mehreren Wochenpaketen – von drei bis über sechs Einheiten pro Tag, je nach Zielsetzung und Belastbarkeit.

Therapiealltag: Ganzheitlich, fokussiert und eng begleitet

Während deiner Neuro Intensiv Wochen begleiten wir dich engmaschig, transparent und professionell.

Damit du jederzeit weißt, wie sich deine Fortschritte entwickeln, bieten wir dir:

- Regelmäßige Assessments zur Erfolgskontrolle
- Feedbackgespräche, ärztliche Begleitung sowie Willkommens- und Abschlussgespräche
- Ausführliche physio- und ergotherapeutische Berichte
- Konkrete Empfehlungen für den Alltag und weiteres Training

🍇 Zielsetzung der Neuro Intensiv Wochen

Moderne Neurotherapie. Kompetent angeleitet. Wirksam umgesetzt.

- ✓ Verbesserung von Kraft und Ausdauer
- ✓ Besseres Gangbild und mehr Mobilität
- ✓ Reduktion von Spastik und Schmerzen
- ✓ Mehr Selbstständigkeit im Alltag
- ✓ Höhere Lebensqualität
- ✓ Aufbau nachhaltiger Routinen für Zuhause

🍇 Ersttermin und Therapieplanung

Fundiert erfassen. Präzise bewerten. Individuell planen.

Bei tech2people können wir dir unabhängig von Art und Ausprägung deiner neurologischen Herausforderung eine umfängliche, individuelle und zielgerichtete Therapie anbieten.

Um dies gewährleisten zu können, erheben wir im Erstgespräch mittels Anamnese deinen Funktionsstatus, definieren gemeinsam deine Therapieziele und erstellen auf dieser Grundlage ein individuelles Neuro Intensiv Konzept.

Hinweis: Für alle Therapieleistungen benötigst du eine Verordnung (Physiotherapie à 60min oder Ergotherapie à 60 min). Diese kann auch im Rahmen eines Termins bei unserem medizinischen Leiter, Herrn Prim. Priv.-Doz. Dr. Peter Lackner, in unserem Therapiezentrum ausgestellt werden.

Als in Österreich Krankenversicherte:r, wird dir nach Abschluss der Therapie ein Teil der Kosten von der Krankenkassa erstattet (je 1 Physio- und 1 Ergotherapie pro Tag). Alle weiteren Therapieeinheiten gelten als Privatleistung. Bist du nicht in Österreich versichert sind die Neuro Intensiv Wochen privat zu bezahlen.



🍇 Bequeme Hotel- und Unterkunftsoptionen ganz in der Nähe

Wir unterstützen. Unterkunft gesichert. Therapie im Fokus.

Auf Wunsch organisieren wir deine Übernachtung im Hotel Dormero, das sich im Nebengebäude befindet, zu Spezialkonditionen oder unterstützen dich bei der Suche nach einem barrierefreien Apartment, damit du entspannt und ohne zusätzlichen Aufwand an deiner Gesundheit arbeiten kannst.



„Die robotikgestützte Neurorehabilitation ergänzt die konventionelle Physio- und Ergotherapie optimal. Diese innovative Kombination basiert auf solider wissenschaftlicher Evidenz und stellt in Österreich ein einzigartiges Erweiterungskonzept bewährter Therapien dar.“

Peter Lackner,
Medizinische Leitung tech2people

🍷 Unsere Geräte



Lokomat Pro



ExskoNR - Exoskelett



Hirob



Rysen



Amadeo



Diego



C-Mill



RT 300



MTT Geräte



Myro



OmegaPlus



Pablo

Kontakt



Telefon

+43 681 20741241



Email

therapiezentrum@tech2people.at



Website

www.tech2people.at



tech2people Therapiezentrum

Janis-Joplin-Promenade 24, 1220 Wien

Erreichbarkeit

- Direkt bei der U2 Station "Seestadt"
- Eingang gegenüber des Supermarkts "Hofer"
- Parkhaus "Seehub" gegenüber
- Haltezone für Fahrdienste vor dem Eingang

Öffnungszeiten

Montag bis Donnerstag: 08:00 - 18:00 Uhr

Freitag: 08:00 - 16:00 Uhr

Jetzt informieren & Platz sichern



Wir danken unseren Partnern

